TAKE FREE
無料

なにかと“読めない”まち

養父市 やぶし

兵庫県 養父市公式観光ガイドブック

©大橋喜洋

歴史
自然
遊ぶ
食べる
お土産

総力特集!!
『養父市』の内に秘めた
魅力をこの一冊に
詰め込みました!

やぶ市観光協会
イメージキャラクター
「やっぴー」

やぶ旅♪
♫満喫!

養父市の
絶品グルメ

養父市
イメージキャラクター
「やっぷー」

やぶ市観光協会

ふかと読めないまち 養父市

注目エリア＆プレイスポット

養父市ってこんな街

雄大で美しい自然に囲まれた住みよいまち

市の東部を一級河川円山川が南東から北東の方向に流れ、その支流の八木川に沿って八鹿、関宮地域が、大屋川に沿って養父、大屋地域が位置しています。西部には県下最高峰の氷ノ山や鉢伏山、ハチ高原、若杉高原が、北部には妙見山がそびえるなど、雄大で美しい自然に囲まれています。

知ってました？
養父市って実は…映画の都？？

有名映画のロケ地になって何かと話題の養父市。豊かな自然と、歴史ある建物が多く、今テレビや映画のロケ地として注目されています！



B 3 杉ケ沢高原



E 2 大庄屋記念館

意外と知られていない『養父市』ってココにある！



養父市は兵庫県の首ねっこ

ココです!!

HYOGO

©もりもり

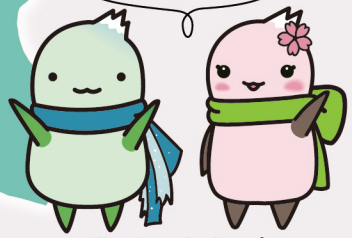

やっぷー＆やっぴー

＼風土・歴史を学ぶ／ 養父市の歴史

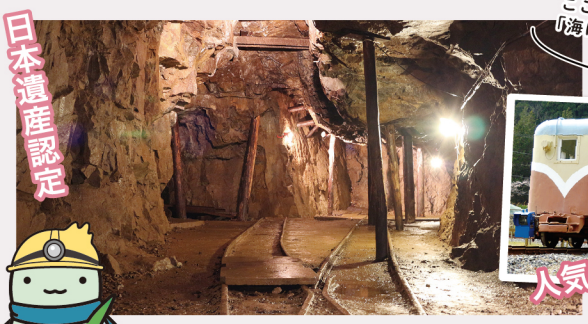



C 4 明延鉱山・一円電車
Akenobe kozan Ichiendensha

かつて日本一のスズ鉱山として栄えた明延鉱山。坑道内は1年を通し、12～13度で夏でもひんやり。坑道の一部をガイドの説明を聞きながら見学できます。4月～11月は毎月1回、150mの路線を"ガタンゴトン。とかわいい一円電車が定期運行しています！





C 3 大屋町大杉地区
Oyacho osugichiku

江戸時代後期から昭和30年代までに建てられた三階建ての養蚕住宅や土蔵などの伝統的建造物が群として現存し素晴らしい農村景観が望めます。

E 2 養父神社
Yabu jinja

古くから「養父の明神（みょうじん）さん」と呼ばれ、農業の神として地元の人に親しまれてきました。兵庫県下でも有数の紅葉の名所としても有名で多くの観光客やカメラマンが訪れます。





C 1 名草神社
Nagusa jinja

国指定の重要文化財

江戸時代に建てられた本殿と拝殿、室町時代の建築物で出雲大社から譲られた三重塔が国指定文化財に登録されています。

※冬季はアクセス不可

＼大自然を深呼吸！／

養父市の自然



他の観光地とは
ひと味違う？

兵庫県最高峰の氷ノ山
フォトジェニックな棚田

A 2 氷ノ山
Hyonosen

手付かずの大自然が残るこの神聖なる山には
天然記念物のイヌワシが生息し、杉やブナの
原生林はまさに原始の世界にタイムスリップ！グリーンシーズンには
登山、ハイキング、キャンプなどで大勢の人々が訪れます。

「日本の滝百選」に選定されました



B 3 天滝
Tendaki

渓谷入口の駐車場から登山道を約1.2km進むと、突然目の
前に白い水の柱が現れます。
天から降ってくるかのようなこの滝こそ、落差98メートルと
県下一を誇る名瀑「天滝」です。

日本の原風景がココに！



A 2 別宮の棚田
Bekku no tanada

標高700mに位置し、鉢伏山の中腹に広がる約100枚もの
田んぼは圧巻！5月上旬の田植え前には水田に反射した「逆
さ氷ノ山」を見ることができます。

国の天然記念物



D 3 樽見の大ザクラ
Tarumi no oozakura

花見のシーズン
は混雑します！

樹高13.8m、幹回りは6.3m、樹齢は1000年を越えるともいわれ、
その昔、出石藩のお殿様が花見に訪れた桜の名所で、地元の人々
からは「仙桜」とも呼ばれています。



Japan No.1
Starry sky

B 4 若杉高原（日本有数の星空）

養父市は満点の美しい星空を見られる日本有数のスポ
ットとして知られています。特に大屋地区の山間では
空一面に散りばめられた様々に光る星の姿を見ることが出来ます。

＼遊び、体験する。／

養父市を遊ぶ

C 3 あゆ公園
Ayu koen

アユのつかみどり、釣り場、バーベキューができる
施設もあり、ファミリーやグループで楽しめる自然
公園。水量が調整されているので、小さなお子様の
遊び場としても安心。



小さなお子様
も安心！

高原の大自然を
駆け巡るバギー体験



大自然でととのう

A 2 BUGGY ADVENTURE & TENT -SAUNA-
バギーアドベンチャー　テント サウナ

大自然に囲まれたハチ高原をバギーで駆け抜ける迫力満
点のアクテビティ。森林を巡るコースは、全長約 2Kmで西
日本最大級！ガイドが先導するので初
心者でも安心して楽しめます。
標高850mの高原サウナ。極上のリラッ
クスが味わえるアロマ水にてセルフロウ
リュウが楽しめます。



A 2 ハチ高原
Hachi kogen

鉢伏山の中腹に広がる高原リゾート地。登山、
ハイキングやパラグライダー、冬はスキー、
スノーボードなど1年中、様々なスポーツが
楽しめます。





E 4 内山いちごの国
Uchiyama ichigo no kuni



高設栽培で土がつかないので、立っ
たりしゃがんだりせずにイチゴの
王様と言われている章姫（あきひめ）
を食べることができます。



完成品は
お持ち帰りOK！

D 2 竹灯り制作体験

やぶ市観光協会内でご希望の方に、間伐竹を使った灯篭
作りを体験していただけます。（要問い合わせ）



美味しいグルメがたくさん！

＼養父市ならではの食の魅力／

美味いもん探索

養父市には、自然豊かな土地ならではの地食材を使った料理やスイーツを味わえるお店がいっぱいあります。観光の道中に、アクティビティの後に、こだわりのメニューをお愉しみ下さい。



八鹿豚の山椒みそかつ定食

道の駅ようか但馬蔵

養父市八鹿町で飼育される『八鹿豚』を使用したトンカツ定食。肉厚で肉汁たっぷりのカツには旨み凝縮！ピリッとした山椒の刺激と、柑橘系の香りのする特製味噌ソースを付けてお召し上がり下さい。



ピークスバーガー

PEAKS cafe（ピークスカフェ）

お肉を贅沢に使ったハンバーガーやビーフシチュー、自家焙煎でこだわったコーヒーなどが大人気！手作りのチュロスとワッフルもおすすめです。また、全メニューテイクアウトOKです。



タニガキ定食

Tanigaki（タニガキ）

安心安全の地元の食材を使用したボリュームあるランチメニューです。自家製味噌で作ったお味噌汁や38種のブレンド米「イロイロ米」、水餃子やだし巻き玉子などの副菜も魅力！



パスタセット

Verde Piatto（ヴェルデピアット）

料理人＆パティシエのご夫婦が営む、本格的なイタリアンとスイーツが味わえるお店。養父市はもちろん、但馬地域の食材を贅沢に使ったこだわりメニューの数々は地元でも評判です。



但馬黒そば

麺屋 天下無敵 八木総本店

ガツンと濃い醤油スープと、こだわりの極太麺の東大阪発祥の「高井田系中華そば」が味わえるお店。ボリューム満点の一杯は味の濃さ、麺の太さもお好みで調整可能です。



但馬牛ハンバーグ

但馬牛レストラン ブーケ

地元のみならず、遠方からもお客さんが訪れる人気の洋食屋さん。創業以来、本場但馬牛を中心に新鮮食材を生かしたステーキ、ハンバーグ、エビフライなどが味わえます。

ココロもお腹も満足！映えスイーツがいっぱい！



はちみつワッフル

わはは牧場

わはは牧場で育てた無農薬栽培の小麦と卵で作ったワッフルに、手作りの梅ジャムと自家養蜂のハチミツを贅沢にトッピング！



チョコ&アーモンドピッツァ

山のレストラン C's（シーズ）

イタリア直輸入の石窯で焼き上げる本格ローマピッツアが味わえるお店のスイーツもやっぱりピッツア！香ばしいアーモンドの香りとチョコレートの甘さがたまりません！



自家製スイーツ

Cafe&Sweets Buzz

パティシエのご夫婦が営むCafe&Sweets Buzzでは、地元の食材を活用したランチメニューや、デザート、ケーキを味わうことが出来ます。



季節のケーキ

PATISSERIE CAFE KATASHIMA

地元養父市をはじめ、但馬、丹波の厳選された新鮮食材を使い、ひとつ一つ丁寧に作られたお菓子が味わえます。季節のギフト、焼き菓子など豊富な品揃えはお土産にも最適です。

この他の「美味しい情報」は…　やぶ市観光協会 食べる　で検索！

スマホ・タブレットでご覧の方はこちら！

養父市の おみや！

自然の恵み 水との育み やぶの太鼓判 ドン！



旅といったらやっぱりお土産！

市内の気候や地勢を活かし手間を惜しまず栽培された農産物や、古来より受け継がれた伝統にこだわり作られた加工品、現代の知恵と技術がつまった養父市ならではの品々。

自然の恵み 水との育み やぶの太鼓判
養父市地域ブランド商品として認定された特産品には太鼓判が押されます。
詳しくはコチラ

やぶご飯の素

但馬風土が生んだ但馬牛や朝倉山椒をはじめ、養父市内産の素材を使用したご飯の素シリーズ。『炊き込みご飯の素』は他にも、柚子、生姜などがあります。





鮎のささやき

自家製こし餡と、柔らかな求肥餅を、地元卵をたっぷり使用し風味豊かに焼き上げた和風カステラ生地で包み込んだ銘菓。



有機ノンオイル ドレッシング

厳選された大豆・小麦を１００％使用した有機醤油と、有機野菜をベースに作られたノンオイルドレッシング。





朝倉山椒の タプナード



朝倉山椒を南フランス伝統の調味料にアレンジしたオリジナリティー溢れる商品です。

（じゃもんがんまい）
蛇紋岩米



氷ノ山山系から湧き出る清水で、丹精込めて作られるコシヒカリは粘りが強く、甘みがある幻の米。

純米 能座ほまれ



地域住民とともに栽培した酒米で醸造した純米酒は落ち着いた香りの中にもキリッと締まった味わい。

但馬の ゆず山椒



天滝ゆずの皮と、朝倉山椒を練り合わせた、さっぱりとした味が爽やかな香辛料。

赤米グラノーラ

養父市で栽培されている赤米を、グラノーラに入れることで健康志向に合った逸品に仕上げました。





夫婦杉 自然米酒

一切の農薬、肥料を使わずに栽培された酒米を１００％使用した純米酒です。（やや甘口）。



朝倉山椒の ペペロンオイル



朝倉山椒の実をボイルし酒と醤油で煮込み、オリーブオイルやにんにくと合わせた万能調味料。



「お土産」は道の駅ようか但馬蔵で購入いただけます。上記以外のお土産情報はやぶの太鼓判QRよりご確認下さい。

"樽見の大ザクラ"は樹齢1000年以上、県下最大のエドヒガン桜だよ!

\\春を満喫ゆるり旅!//

里山の桜を巡るコース 春 Spring



START





花より団子!? いえいえ花も団子もいただきます!

©モリモト重工業(株)

D-3 樽見の大ザクラ
天然記念物の大桜は地元の人達に「仙桜」とも呼ばれています。



C-2 PEAKS cafe
お肉屋さんが作る絶品こだわりハンバーガーは一度食べるとやみつきになっちゃいます!



C-2 関宮水辺公園の桜
八木川沿いに並ぶ満開の桜は圧巻!
ピクニック気分でお花見を楽しめます。

D-2 道の駅ようか但馬蔵
地元のお土産が勢揃い! 旅の思い出を買うなら絶対ココ! 休憩にも◎



GOAL

養父市の観光のプロがやぶのイイとこ教えます!

養父市を愛してやまない「やぶ市観光協会」の局長おすすめ、養父市周遊コースをご紹介します。春夏秋冬の風景とこだわりのグルメがあなたの五感を満たしてくれることまちがいなし!



やぶ市観光協会局長

大人も子供もわんぱくタイム!



C-3 あゆ公園
公園内に流れる小川では鮎のつかみどり体験が出来ます!

\\探検! 体験! 発見!//

涼と地元の文化体感コース 夏 Summer



C-3 木彫展示館
木彫フォークアートの作品たちに出会える全国で唯一の美術館です。

E-2 道の駅やぶ温泉但馬楽座
天然温泉、ホテルを併設した施設。但馬牛の料理が名物で、海産物、名産品販売も行っています。



GOAL

START



B-3 日本の滝100選 天滝
兵庫県最大の落差を誇る名瀑。その名の通り、天から落ちてくる水飛沫は圧巻です!



C-3 かいこの里交流施設
日本の養蚕に多大な業績をのこした郷土の偉人・上垣守国(うえがきもりくに)を顕彰して建てられた施設。

自然のミストをいっぱい浴びて!



©モリモト重工業(株)



\\バターチキンカレーとチーズケーキが自慢!//

B-4 Cafe Fika
大屋町の古民家を夫婦で改装したカフェ。店主がセレクトした本の販売も行っています。
※営業日については要確認





やぶをぶらぶら やぶ旅 yabu-tabi

秋 Autumn 紅葉と社寺仏閣を巡るコース

＼彩りの季節は必見！／



D-1 日光院

樹齢600年の大イチョウの葉が、黄色の絨毯を敷いたような景色を作ります。



GOAL

C-1 名草神社 ©富田有咲

山深い立地のため早くから紅葉が始まります。
色付いた木々のコントラストは見事の一言！

START



E-2 養父神社

やぶの紅葉の名所と言ったらやっぱりここ！
紅葉シーズンには多くのカメラマンが訪れます。





お洒落なメニューがいっぱい！



F-2 道の駅やぶ COINOBA VILLAGE

道の駅施設内では焼きたてのパンや、ランチメニューが楽しめます。さらにお店イチオシの「油そば」も人気！

冬 Winter スキーとグルメ温泉満喫コース

＼冬はやっぱり雪山！／



養父市には四季折々の見どころが満載！





B-2 ちさと山荘

東鉢で自家栽培したお米の上に、カレーが滝の様にトッピングされた「滝カレー」がオススメ！
自家製ぜんざいも大人気！



A-2 氷ノ山国際ロッジ逆水

ラーメン、カレー、カツ丼…スキー場のグルメ勢揃い！思いっきり遊んだ後の空腹を満たす、お店一押しメニューはピリ辛坦々麺！



A-2 山のレストラン C's（シーズ）

スキー場を目の前にした店内では、地元食材を贅沢に使ったクリスピーなローマ風本格窯焼きピッツァが味わえます。





B-4 大屋レストラン樹之深

昔懐かしいカレーライスが人気！各種定食も豊富なメニューから選べます。



D-2 とがやま温泉 天女の湯

美肌効果抜群で地元の人に愛される日帰り温泉施設。
自慢の大露天風呂で疲れた身体を癒してください。

戦 国 | 明治・大正 | 昭 和 | 現 代

時代とともに変化を繰り返してきた養父の町。城下町だった頃、鉱山や製糸業で栄えていた頃など「あの頃」に思いを馳せながら町を歩けば、あなたもいつの間にかタイムスリップ!?
ディープなやぶの時間旅行にお連れします！



大正 1912-1926

八鹿（ようか）の町並み



E-1

旧グンゼ八鹿工場の跡地は市民の交流の場（市民ホール）「YBfab」として生まれ変わっています！

情緒溢れるうだつの町×グンゼ跡
町並み散策スポット

円山川と八木川の合流地で、街道が交差する場でもある八鹿町はかつて宿場町として賑わいました。明治から昭和にかけて製糸業が盛んになり、大正時代にはグンゼの八鹿工場が完成。商家跡など風情ある町並みが残ります。

旧グンゼ八鹿（ようか）工場



E-1

昭和初期に建てられた洋館風の旧事務所棟は兵庫県景観形成重要建造物です。

より道Gourmet!



E-1

Cafe さくら矢野製茶

お茶専門店併設のCafeでは茶葉の入ったハンバーグランチや抹茶が楽しめます。

ソフトクリームもあるよ！

より道スポット“うだつ”とは？



もとは延焼を防ぐため隣の家との境目につけられた屋根の小柱で、時代とともに栄えた家の象徴になり、「うだつがあがらぬ」という諺にもなりました。

ちょこっと やぶ旅のアドバイス



町の中でも一際目を引く大きな煙突のある建物は「旧養父郡酒造」煙突は大正時代に作られたもので、おすすめのフォトスポットです！

現代 Nowadays

あなたの推しと歩けば旅の楽しさ倍増！
やぶの「推し活」スポット

旅先でしか見られないあなたの推しの笑顔は尊いもの。数ある『推し活』にオススメな養父市の映えスポットを厳選してご紹介！





E-2



D-2



E-2

PATISSERIE CAFE
■ KATASHIMA

特産品を使った「天滝ゆずケーキ」は、風味豊かであなたの推しも気に入るはず！

■ 多肉BASE

300種類以上の多肉植物を取り揃えている専門店。あなたの推しをイメージした寄せ植え作りにトライ！



D-2

■ Tanigaki（タニガキ）

「蕎麦定食」は美味しい蕎麦と美味しい副菜が少しずつ色々食べられるのがGOOD! あなたの推しと楽しい時間を分けあってね♪

■ フェアフィールド・バイ・マリオット・兵庫但馬やぶ

ホテルのベッドですやすや眠るあなたの推しの寝顔はいつもより可愛いかも？

「推し活」写真が撮れたら…

#やぶで推し活 or #やぶ推し をつけてSNSに投稿してね！

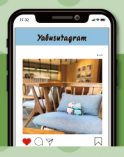



ちょっとマニアックな観光スポット

時をかける やぶ旅

戦国 1467-1615

八木城跡



D-2

国指定文化財の八木城跡は、中世の但馬地方を代表する武将・八木氏一族の、鎌倉時代から戦国・豊臣時代までの約400年間にわたる城や館の遺跡群です。ふもとには鎌倉時代の屋敷跡とされる殿屋敷遺跡、そして南北朝時代の土城（どじょう）の構造を伝える八木土城（やぎどじょう）、さらに豊臣時代に築かれた高い石垣を持つ八木城跡などで構成されています。

ちょこっと やぶ旅のアドバイス

- やぶ市観光案内所（マップD-2）では八木城跡の御城印を販売中！通常版と切り絵版の２種各1,000円。



やぶの町を見下ろし、気分は殿様!?
山城跡巡りスポット

知ってました？朝倉氏・八木氏など、養父市は名だたる戦国武将発祥の地なんです。歴史ロマン溢れる小高い城跡は、見晴らしも最高！ちょっぴりハイキング気分も味わえます。

朝倉城跡



E-2

越前（福井県）を治めた戦国大名朝倉氏の出身地。頂上からは養父市が一望！

より道Gourmet!



E-2

農家レストラン 村ん中

朝倉城跡の近く、隠れ家的レストランです。湯葉と野菜たっぷりの優しいお料理が魅力。

より道スポット 今滝寺（こんりゅうじ） D-2



八木氏の菩提寺だった今滝寺では、鎌倉時代に作られた高さ2.35メートルで筋骨隆々な仁王像がお出迎え！兵庫県指定文化財の優品です。



日本遺産認定の坑道で養父を深掘り!!
鉱山跡探検スポット

養父市には江戸～昭和まで日本最大規模を誇った鉱山が数多くあります。それぞれの鉱山をつなぐ「鉱石の道」をたどりながらノスタルジックに思いを馳せてみませんか？

中瀬鉱山



B-2

かつて近畿地方最大級の金山として栄えた中瀬鉱山。（坑道の見学は不可）

より道Gourmet!



D-2

Cafe&Sweets Buzz

Buzzのランチは種類豊富なパスタやローストビーフ丼が超人気！

明延（あけのべ）鉱山

昭和 1926-1989



C-4

ガイドさんと一緒に探検！

明延鉱山は奈良の大仏を作るために銅を献上したと伝わる古くから知られる鉱山です。昭和には日本一の錫（スズ）の産出量を誇り、全国にその名を馳せました。※定期的に坑道の見学会も開催されています

ちょこっと やぶ旅のアドバイス

- 昭和の明延は人口約4000人の賑やかな町でした。鉱山の閉鎖と共に人々は離れ、今ではレトロな町並みが当時の面影を残すのみ…でも近年、そんな明延の町が若者の間で人気のスポットになっているみたい♫





より道スポット “鉱石の道”とは？

中瀬・明延鉱山など但馬の鉱山群は、西洋の鉱山技術をいち早く取り入れて日本鉱山の近代化を牽引しました。日本の鉱山史を学べる貴重なエリアとして銀の馬車道を含め、日本遺産に認定されています。

D E F

1 2 3 4







養父市の道の駅



■ ようか但馬蔵（たじまのくら） D 2

蔵をイメージした建物では、養父市のお土産はもちろん、地元のフレッシュな果物や野菜などを販売。さらに地食材を使った料理を味わうことも。併設の「足湯」も人気！



■ 但馬楽座（たじまらくざ） E 2

コンコンと湧きでる日帰り天然温泉と、宿泊施設も完備の心も身体もリフレッシュできる複合施設では、人気の但馬牛を使った贅沢な料理も味わうことができます。



■ やぶCOINOBA VILLAGE F 2

こだわりのパンが人気のお洒落なカフェと、油そば専門店を併設したカジュアルな雰囲気の道の駅。もちろん地元のお土産をはじめ、新鮮野菜や果物なども販売しています。



迷子になったら
電話してね！

やぶ市観光協会
079-663-1515

観光スポット（飲食店含む）
スキー場
指定文化財
G.S E.V
国道
主要地方道
一般道
線路


A
B
C
ようこそ「やぶし」へ!
養父市
観光MAP
0 1 2 3 4 5km
名草神社
三重塔
妙見山【1139】
至香美町(村岡)・鳥取
但馬トンネル
至香美町(村岡)
ループ橋
万久里
宝引山【804】
PEAKS cafe
関神社の大カヤの木
山田風太郎記念館
関宮地域局〔ノビアホール〕
円光寺
関宮水辺公園
吉井
中瀬金山関所
出合
至朝来市
至香美町・鳥取
至ハチ高原
関神社前
ミズバショウ公園
おおや農村公園
あゆ公園
おおやアート村木彫展示館
加保
蓮華寺
大屋市場
大屋地域局〔おおやホール〕
大杉
二宮神社(大杉ざんざこ踊り)
大屋川
分散ギャラリー養蚕農家
蔵垣
わはは牧場
上垣守国養蚕記念館かいこの里交流施設
糸原
明延川
鉢伏山【1221】
高丸山【1070】
ハチ高原スキー場
高坪山【1104】
ハイパーボウル東鉢スキー場
山のレストランC's
ミツガシワ自生地
別宮の大カツラ
ちさと山荘
ハチ高原キャンプ場
ハチ高原交流促進センター
別宮の棚田
葛畑農村歌舞伎舞台
布滝
福定親水公園
丹戸
福定
氷ノ山国際スキー場
氷ノ山国際ロッジ逆水
逆水キャンプ場
氷ノ山【1510】
古生沼の河内湿原植物群落
古千本・千本杉の湿生植物群落
氷ノ山・後山・那岐山国定公園
大段ヶ平【1068】
小路頃
安井
鵜縄
鵜縄渓谷
轟
杉ヶ沢高原
天滝
天滝渓谷
天滝公園キャンプ場
横行渓谷
至宍粟市
ぶなのしずく[名水]
横行
筏
若杉
三社神社(若杉ざんざか踊り)
Cafe Fika
不動滝
大屋レストラン樹之深
若杉高原おおやスキー場キャンプ場(夏期)
若杉高原温泉
藤無山【1139】
明延
旭山野外活動センター
一円電車
あけのべ自然学校
明延鉱山学習館
明延鉱山探検坑道
富士野トンネル
至宍粟市(一宮/国道29号線)
広域MAP
鳥取
浜坂
香住
城崎
久美浜
豊岡
豊岡出石IC
但馬空港IC
日高北IC
湯村
日高
出石
宮津
舞鶴
八鹿
八鹿氷ノ山IC
村岡
関宮
養父
養父IC
円山川右岸道路
和田山
福知山IC
京都
大屋
朝来
和田山JCT
北近畿豊岡自動車道
春日IC
舞鶴若狭自動車道
山陰本線
福知山線
中国自動車道
山崎IC
播但連絡道路
神戸・三田IC
吹田JCT
龍野IC
山陽自動車道
福崎IC
吉川JCT
三木JCT
山陽姫路東JCT
播但線
岡山
姫路JCT
明石
神戸西
神戸
大阪
奈良
至明石海峡大橋
※京阪神からのアクセスも便利です



＼養父市をもっと楽しもう！／

養父市のお祭り&イベント



月			
四月	十五日	二十三日	お走り祭り（養父）
			八木城跡春の城上がり（八鹿）
五月	中旬		氷ノ山新緑登山フェスティバル
六月	上旬		守国かいこ祭り（大屋）
七月	中旬		YBファブの夏フェス！（八鹿）
	十五日		大屋ふるさと祭り（大屋）
	十六日		やぶふるさと祭り（養父）
八月	中旬		大杉ざんざこ踊り（大屋）
	中旬		三宅の万灯さん（関宮）
	下旬		せきのみやふれあいまつり（関宮）
九月	中旬		木彫フォークアート（大屋）
十月	初旬		あけのべ一円電車まつり（大屋）
	スポーツの日		ネッテイ相撲（養父）
	中旬		九鹿ざんざか踊り（八鹿）
	中旬～下旬		氷ノ山紅葉登山フェスティバル
十一月	初旬		やぶもみじまつり（養父）
	中旬		風太郎祭（関宮）
十二月	下旬		各スキー場オープン
一月	二日		ハチ高原新春花火大会（関宮）
	中旬		まいそう祭り（大屋）
	下旬		氷ノ山国際スノーフェスティバル
二月	十一日		八木ゑびす祭り（八鹿）
三月	上旬		鉢伏雪まつり（関宮）
	上旬		鉢伏アルペン大会（関宮）



春を告げる奇祭

お走り祭り
Ohashiri matsuri

約1800年前から続く但馬三大祭りの一つ。10人の男衆が養父神社から斎神社間の約18kmを重たい神輿を担ぎ2日かけて往復する。



兵庫県指定無形民俗文化財

大杉ざんざこ踊り
Osugi zanzako odori

災厄除けや五穀豊穣などを祈願する神事。別名「鬼踊り」と呼ばれるように、まさに鬼たちが宴をしているような踊りは、見る者を圧倒します。



鬼を追い払う珍しい火の祭り

まいそう祭り
Maiso matsuri

燃えさかる松明の炎で古鬼面姿に木鉾（きぼこ）を持った鬼をたたき、その年の無病息災を願います。



逸話彫刻に目を奪われる！

浅間寺
Sengenji

西暦730年に始まった由緒あるお寺。市内で最も古い薬師堂には、二十四孝という中国の忠孝故事を伝える彫刻が彫られています。



境内を埋め尽くす花々が圧巻！

高照寺
Koshoji

関西花の寺25ヶ所霊場の第５番札所、但馬七花寺霊場。春の『モクレン』、初秋の『白萩』などが咲きます。弘法大師像「なで弘法」も有名です。

イベントの詳細はホームページでご確認ください

こちらのQRコードを読み込んでご覧下さい



養父市の温泉・お宿

養父市には癒しの温泉やお宿がいっぱいあります。日々の暮らしで疲れた身体にホッと一息。綺麗なお湯と美味しい食事で気分も心もリフレッシュしに来ませんか？





養父市の温泉はホームページから検索！

やぶ市観光協会 温泉

養父市の宿泊施設〈QRコードから各エリアのお宿をご覧いただけます〉



養父市のお宿はホームページから検索！

やぶ市観光協会 泊まる

養父市のイメージキャラクター



養父市イメージキャラクター
やっぷー

やぶ市観光協会イメージキャラクター
やっぴー

やっぷー＆やっぴーの詳しい情報は公式ホームページをご覧ください！

やぶ市観光協会
兵庫県養父市八鹿町高柳 241-1（道の駅ようか但馬蔵内）
TEL.079-663-1515/FAX.079-663-1501

養父市役所
兵庫県養父市八鹿町八鹿 1675
TEL.079-662-3161/FAX.079-662-7491

インスタ　X　LINE　スレッズ

発行/監修 やぶ市観光協会　2025年4月改訂