やぶの本

なにかと読めないまち

Access

Car

●大阪・神戸から…約120分

大阪・神戸→(中国自動車道)→吉川JC→(舞鶴若狭道)→春日IC→(北近畿豊岡自動車道)→養父IC又は八鹿氷ノ山IC

大阪・神戸→(中国自動車道)→福崎IC→(播但連絡道)→和田山JCT→(北近畿豊岡自動車道)→養父IC又は八鹿氷ノ山IC

●京都から…約150分

京都→国道9号線→(京都縦貫道路)→国道9号線

●姫路から…約90分

姫路市内→砥堀IC→(播但連絡道路)→和田山JCT→(北近畿豊岡自動車道)→八鹿氷ノ山IC

●城崎温泉から…約60分

城崎温泉→県道3号線→立野橋→国道312号線→宮越→県道6号線→つるぎが丘→国道9号線

Train

●大阪から…特急で約130分

●京都から…特急で約120分

●神戸から…特急で約130分

●姫路から…特急で約80分

●城崎温泉から…電車で約30分

※JR八鹿駅までの所要時間です。

Bus

●大阪から

[城崎大阪線]約140分 大阪梅田→八鹿駅

[湯村大阪線]約150分 大阪梅田→道の駅ようか但馬蔵

●神戸から

[城崎神戸線]約135分 県庁前→八鹿駅

[浜坂神戸線]約120分 県庁前→道の駅ようか但馬蔵

Air Plane

●伊丹空港から→但馬空港…約35分

但馬空港から

[バスで]但馬空港→豊岡駅…約15分、豊岡駅→八鹿駅…約40分

[JRで]豊岡駅→八鹿駅・養父駅…約20分

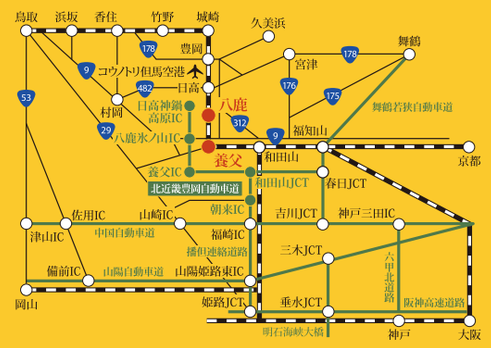

※表記の時間は養父市中心地までの時間です。

なにかと読めないまち 兵庫県 養父市の観光ガイドブック

Hyogo YABU city Tour Guide Book

※1

※2

※1【なにかと読めないまち 養父(やぶ)市】

養父市は難読を逆手に"養父市はようちち市へ、生まれ変わりません。"という全国紙を使ったＰＲを行いました。難読市として「読めない」という意味から「もっと、何をはじめるか読めないまちへ。」と視点を変え、地方の未来を変えるパイオニア、養父市としてのメッセージを伝えたものです。

※2【国家戦略特区指定 養父(やぶ)】

地域限定の規制緩和で産業の活性化を図る国家戦略特区。全国6カ所の特区の1つとして、養父市は「中山間農業改革特区」に平成26年に指定されました。

一般社団法人 やぶ市観光協会
(道の駅ようか但馬蔵内)
tel.079-663-1515 fax.079-663-1501
http://www.yabu-kankou.jp

養父市 産業環境部 商工観光課
(養父地域局内)
tel.079-664-0285 fax.079-664-2528
http://www.city.yabu.hyogo.jp

※【おいでんせぇ】但馬弁で「いらっしゃい」の意味。

おいでんせぇ 養父（やぶ）へ

兵庫県の屋根・氷ノ山に
抱かれた街「養父」。
眩しい自然と深い歴史に
彩られた癒しのふるさとで
極上のおもてなしを。

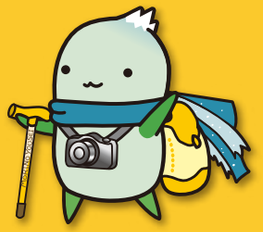

目次

養父市観光マップ ―― 04
行ってみんせぇ！養父自慢❶～❺ ―― 06
行ってみんせぇ！養父自慢❻～❿ ―― 08
やってみんせぇ！養父の遊び ―― 10
食べてみんせぇ！養父の料理 ―― 12
ようきんさった！養父のお宿・温泉 ―― 14

養父市 観光マップ

YABU city Tour Guide Map

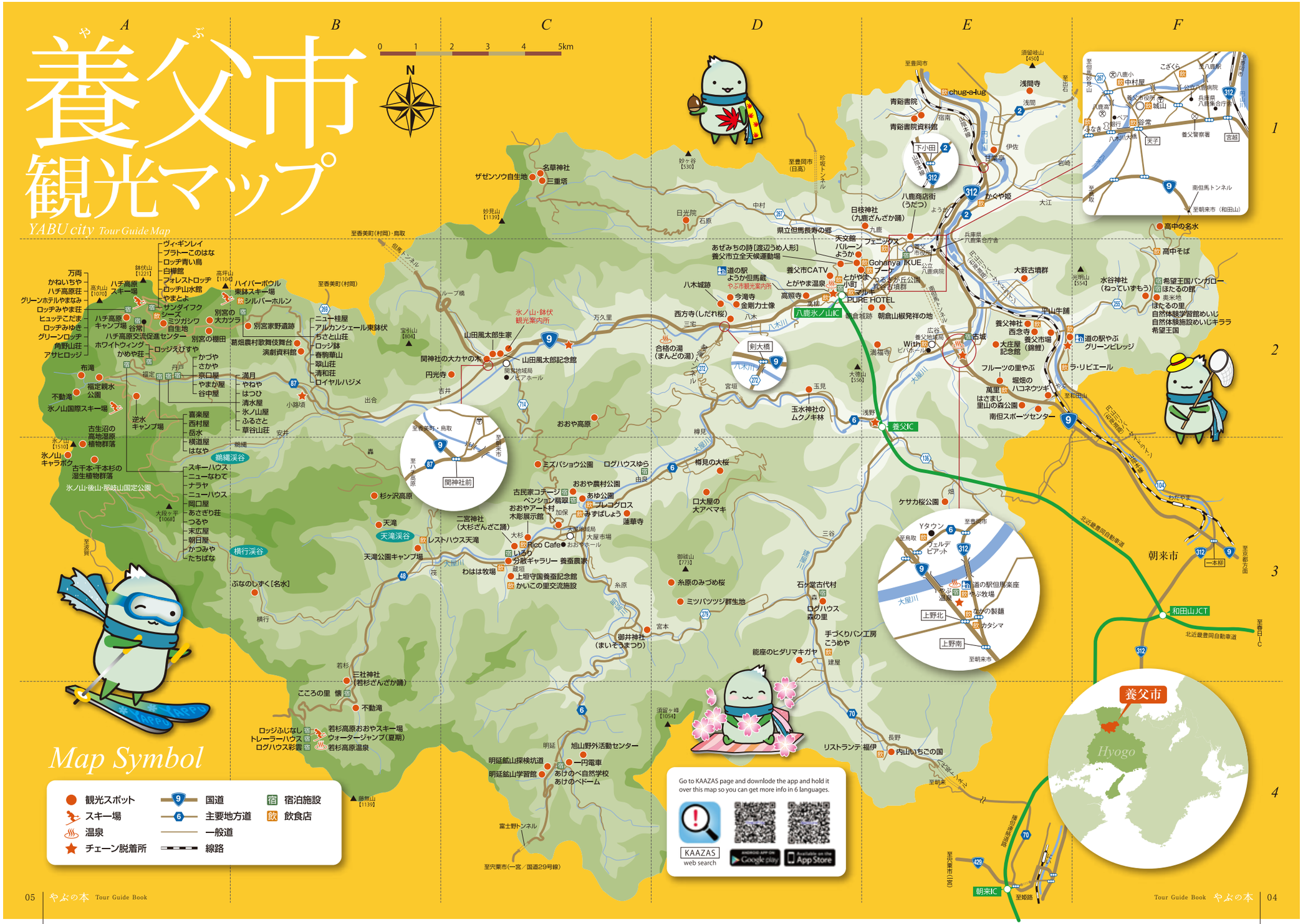

行ってみんせぇ※！養父（やぶ）自慢

「養父に来たなら是非訪れて欲しい」
養父市民があなたに教えたい
自慢のスポットをご紹介！

※【行ってみんせぇ】但馬弁で「行ってみてください」の意味。

他にもあるよ おすすめスポット!
詳しくはHPへ
アクセスはQRコードから
www.yabu-kankou.jp

落差98mの名瀑「天滝」

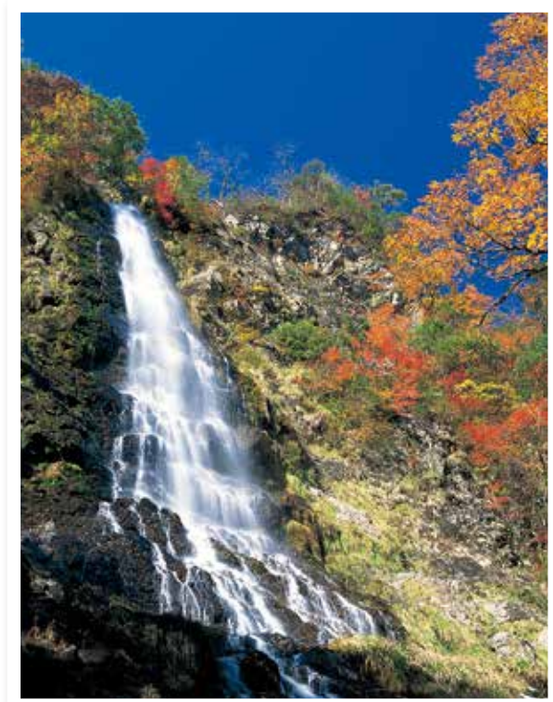

まるで天から降るかのように流れ落ちるこの滝は、落差98メートルと県下一を誇る名瀑「天滝（てんだき）」。その荘厳で力強い姿と、滝にまつわる伝説などから「日本の滝100選」に選定されています。また、天滝までの渓谷には、夫婦滝、鼓ヶ滝、糸滝などの滝群があり、春の新緑、秋の紅葉を背に落ちる滝、厳寒に凍る滝など四季折々美しい姿を見せます。11月3日には「天滝まつり」が開催され、多くの観光客で賑わいます。
※冬期は立ち入り不可

●やぶ市観光案内所
☎079-663-1515（MAP:B-3）

ホタルの乱舞「奥米地」

兵庫県のゲンジボタル保護区に指定されている「奥米地（おくめいじ）」は、初夏（6月上旬～下旬）の夜、他に類を見ない圧倒的な数のゲンジボタルが群れ飛び、まさに「乱舞」と呼ぶに相応しい、幻想的な風景を演出してくれます。

●兵庫県養父市奥米地
☎079-665-0588（MAP:F-2）

一円電車も復活「明延鉱山」

日本一のスズ鉱山として栄えた明延鉱山（あけのべこうざん）。坑道内は年中12～13度で夏でもひんやり。昭和初期の姿がそのまま残る町並みをぶらりと散策。当時、一円で利用されていた「一円電車」にも乗車できる（要問合せ）。坑道見学は要予約。

●兵庫県養父市大屋町明延
☎079-668-0258（MAP:C-4）

もみじの名所「養父神社」

秋、燃えるようなもみじが境内を包み、舞い散る葉は、道を真っ赤な絨毯のように染め、赤小路が完成します。どこを見ても真っ赤な光景はまさに絶景です。11月には「やぶ紅葉まつり」も開催。

●兵庫県養父市養父市場 ☎079-665-0252（MAP:E-2）

「山田風太郎記念館」

映画化された「魔界転生」「忍法帖シリーズ」、人気アニメ「バジリスク」の原作としても有名な、戦後日本を代表する大衆小説作家・山田風太郎の全てがわかる記念館。月曜休館（祝祭日を除く）。入場料 大人200円。

●兵庫県養父市関宮 ☎079-663-5522（MAP:C-2）

かいこの里・上垣守国養蚕記念館

日本の養蚕に多大な業績をのこした上垣守国(うえがきもりくに)を顕彰して建てられた施設です。養蚕住宅を復元し、当時の養蚕農家の暮らしを伝えます。

●兵庫県養父市大屋町蔵垣
☎079-669-1580(MAP:C-3)

名草神社・三重塔

妙見山の8合目に位置する名草神社は、古くから五穀豊穣を祈る巡礼参詣者が集まる大社として栄えました。三重塔、拝殿と本殿は国の重要文化財に指定されています。

●兵庫県養父市八鹿町石原
☎079-662-2793(MAP:C-1)

氷ノ山を望む「別宮の棚田」

鉢伏山の中腹に広がる別宮(べっくう)の棚田。標高700mに位置し、兵庫の屋根氷ノ山(ひょうのせん)を正面に望む景勝地に今も残る日本の原風景。約130枚もの田んぼが美しい四季を彩ります。

●やぶ市観光協会氷ノ山鉢伏支部
☎079-667-3113(MAP:A-2)

「樽見の大桜」

国の天然記念物に指定されている県下最大のエドヒガン桜です。樹高13.8m、幹回りは6.3m、樹齢は1000年を越えるといわれています。その昔、出石藩のお殿様が花見に訪れた桜の名所で、地元の人々からは「仙桜」とも呼ばれています。登山口に駐車場がありますが、土日は非常に混雑します。桜の見頃は4月上旬～4月中旬です。

●兵庫県養父市大屋町樽見(MAP:D-3)

兵庫最高峰「氷ノ山」

氷ノ山(ひょうのせん)は、標高1510mを誇る兵庫最高峰の山です。西日本唯一の亜寒帯性湿生植物が残存し、国の天然記念物イヌワシが生息するなど近畿地方トップクラスの自然環境を保持しています。グリーンシーズンには、眺望や植物を楽しみながら登山、ハイキングや渓谷散策、キャンプなどで大勢の方が訪れます。5月上旬の田植え前に別宮の棚田から撮影される、水田に反射した「逆さ氷ノ山」が人気で、毎年多くの写真家が訪れます。

●やぶ市観光協会氷ノ山鉢伏支部
☎079-667-3113(MAP:A-3)

Access to
JAPANTIMELINE
to find more fun!!
◀Quick access via QR code

行ってみんせぇ！養父(やぶ)自慢

「養父に来たなら是非訪れて欲しい」
養父市民があなたに教えたい
自慢のスポットをご紹介！

やってみんせぇ※！養父（やぶ）の遊び

自然豊かな養父市には、
都会では体験できない遊びがいっぱい。
大人も子供も一日中楽しめます。

※【やってみんせぇ】但馬弁で「やってみてください」の意味。

他にもあるよ おすすめスポット!
詳しくはHPへ
アクセスはQRコードから
www.yabu-kankou.jp

「四季折々のアウトドアスポーツ」

養父市は数多くの高原リゾートがある西日本有数のアウトドアエリアです。登山、ハイキング、パラグライダーやスリル満点のウォータージャンプ。冬はスキー、スノーボードなど、1年を通じてさまざまなスポーツが楽しめます。

●氷ノ山国際スキー場、ハチ高原スキー場、ハイパーボウル東鉢スキー場、若杉高原おおやスキー場

「あゆつかみ」

お子様でも安全な、人工のつかみどり河川や誰でも釣れる釣り場、バーベキューのできる施設があり、ファミリーでグループで楽しみたい方におススメです。とったあゆやあまごは川のほとりの「川の家」でバーベキューで召し上がっていただけます！大自然を体感できる施設です。

●【あゆ公園】
兵庫県養父市大屋町加保
☎079-669-1822（MAP:C-3）

「アート体験」

旧八鹿高等学校大屋分校の廃校を活用した施設「おおやアート村 BIG LABO」。アートの手作り体験や、展示会やワークショップの開催など様々なアート活動に力を入れています。音楽やダンス、演劇など、使い方はそれぞれです。おとなもこどもも身近にアートを感じることができる場所です。

●【おおやアート村 BIG LABO】
兵庫県養父市大屋町加保
☎079-669-2449（MAP:C-3）

「天体観測」

「天文館バルーンようか」は、20cm屈折望遠鏡、40cm反射望遠鏡を使って星空観察ができる施設です。星の観望会・星空教室など、親子で楽しめるイベントも多数開催しています。

●【天文館バルーンようか】兵庫県養父市八鹿町国木
☎079-663-2021（MAP:D-2）

「登山・トレッキング」

「私の好きな兵庫の風景100選」にも選ばれた氷ノ山など、人気の登山コースがたくさんあります。トレッキングから本格的な登山まで、幅広い年代に楽しんでいただけます。

●詳しくはHPまたは「やぶ市観光案内所」までお問い合わせください ☎079-663-1515

食※べてみんせえ！養父（やぶ）の料理

養父には「但馬牛」「朝倉山椒」「高中そば」など、ここでしか出会えない味がたくさんあります。レジャーの合間にお腹も満たそう。

※【食べてみんせえ】但馬弁で「食べてみてください」の意味。

他にもあるよ おすすめスポット！
詳しくはHPへ
アクセスはQRコードから
www.yabu-kankou.jp

ジャンル	店名	電話	住所	地図
八鹿地区				
麺 牛 郷	かぐや姫	079-662-6030	養父市八鹿町上小田833-1	E-1
定 郷	Gohanya（ごはんや）（写真⑤トロ箱弁当）	079-662-8186	養父市八鹿町国木594-10	E-2
喫 菓 懐	菓心 谷常（写真④鮎のささやき）	079-662-2261	養父市八鹿町八鹿1500	E-2
懐	割烹 こざくら	079-662-4185	養父市八鹿町八鹿715	E-1
仕 寿	寿司 ふなき	079-662-6989	養父市八鹿町九鹿65-2	E-2
和	創作料理 中村屋	079-662-2064	養父市八鹿町八鹿1048-5	E-2
牛 懐 洋	但馬牛レストラン ブーケ	079-662-3718	養父市八鹿町小山258-8	E-2
牛	chug-a-lug（チャガラグ）	079-662-5151	養父市八鹿町宿南2320-1	E-1
バ 牛 定	とがやま温泉 天女の湯 とがやま小町	079-665-6677	養父市八鹿町高柳488-1	D-2
ス	フェニックス	079-662-4898	養父市八鹿町九鹿3-2	E-2
仕 定	マルキ	079-662-4028	養父市八鹿町高柳138	D-2
麺 牛 和 喫 定	道の駅ようか 但馬蔵（たじまのくら）	079-662-3200	養父市八鹿町高柳241-1	D-2
肉	焼肉 城山	079-662-4153	養父市八鹿町八鹿1632 1F	E-2
養父地区				
喫 洋 懐	イタリアン＆ケーキ ヴェルデビアット（写真③ 但馬鶏&朝倉山椒の日本酒仕立てパスタ）	079-664-1239	養父市上箇153-1	E-2
喫 定	喫茶 With	090-3285-0140	養父市広谷250	E-2
麺	高中（こうなか）そば（写真②高中そば）	079-665-0364	養父市奥米地604-2	F-2
パ	手づくりパン工房 こうめや	079-666-0085	養父市建屋488	D-3
麺	なかの製麺（なかのうどん）	079-664-0066	養父市上野299	E-2
喫 洋	パティスリーカフェ カタシマ	079-664-0351	養父市上野1156-1	E-2
定	萬里（ばんり）	079-664-0403	養父市上野1669-4	E-2
精	平山牛舗（ひらやまぎゅうほ）	0120-804-129	養父市養父市場381	E-2
牛	道の駅但馬楽座 レストラン「やぶ牧場」（写真①牛炙りとろ玉丼）	079-664-1000	養父市上野299	E-2
牛 喫 定	道の駅やぶ レストラン グリーンビレッジ	079-665-0774	養父市養父市場1294-77	E-2
喫 洋	洋 リストランテ福伊（予約制） 喫 カフェテリア福伊（10:00～15:00）	090-1968-0470	養父市長野240-1	E-4
洋	レストラン ラ・リビエール	079-665-0801	養父市大塚22-1	E-2
大屋地区				
バ 定	あゆ公園 プレコグロス	079-669-0921	養父市大屋町加保582	C-3
麺 仕 定 郷	かいこの里	079-669-1580	養父市大屋町蔵垣246-2	C-3
喫	Rico Cafe（リコカフェ）「分散ギャラリー養蚕農家内」	079-669-0026	養父市大屋町大杉1074	C-3
郷	レストハウス 天滝	079-669-1849	養父市大屋町筏930	B-3
仕	レストラン みずぼしょう	079-669-1588	養父市大屋町加保637-1	C-3
精 喫	わはは牧場 shop&café があぶう	079-669-1434	養父市大屋町蔵垣393	C-3
関宮地区				
喫 洋	カフェテリア シーズ ※冬季期間のみ営業	079-667-7121	養父市ハチ高原	A-2
喫 洋	シルバーホルン ※冬季期間のみ営業	079-667-7910	養父市別宮	B-2

牛 但馬牛 焼 焼肉 精 精肉店 洋 洋食 郷 郷土料理 懐 懐石・会席 寿 寿司 仕 仕出し 喫 喫茶・軽食 定 定食 菓 和菓子 菓 洋菓子 バ バイキング 麺 そば・うどん 和 和食 ス スナック パ パン

養父（やぶ）のちょっと自慢ばなし

やぶ医者の語源は「養父医者」

「やぶ医者」のモデルは、5代将軍綱吉に仕えた、養父出身の医師長嶋的庵の一族だと伝えられています。語源も「もともと養父にいる名医のことで、下手な医者という意味ではない」と、松尾芭蕉の門人が編纂した『風俗文選』には記されています。

朝倉山椒の発祥は「八鹿町朝倉」

枝にトゲがなく、実が多く、香りの良い朝倉山椒。その歴史は古く400年前、徳川家康に献上されたという記録が残っています。また、豊臣秀吉が茶店で白湯に焦がした山椒を浮かして飲み「淡薄で一興、風流だ」と言って喜んだという話も伝えられています。

ようきんさった！※ 養父（やぶ）のお宿・温泉

ロッジ、ペンション、温泉宿に古民家の宿。
いろいろな体験もできて個性豊かな養父のお宿。
たまには時間を忘れてゆったりしませんか。

※【ようきんさった】但馬弁で「よくきてくださいました」の意味。

他にもあるよ おすすめスポット!
詳しくはHPへ
アクセスはQRコードから
www.yabu-kankou.jp

※鉢伏鍋の提供は各お宿に問合せください

施設名	電話	住所	地図
八鹿地区			
Hotel IKUE	079-662-2234	養父市八鹿町八鹿1258-1	E-2
PURE HOTEL（ピュアホテル）	079-662-7060	養父市八鹿町高柳153-1	D-2
養父地区			
旅館 古城	079-664-0246	養父市養父市上野1060-2	E-2
道の駅 但馬楽座（たじまらくざ）	079-664-1000	養父市上野299	E-2
ほたるの里 ほたるの館	079-665-0588	養父市奥米地773	F-2
ほたるの里 希望王国バンガロー	079-665-0588	養父市奥米地773	F-2
石ケ堂（いしがどう）古代村	079-666-0366	養父市森16-17	D-3
大屋地区			
あけのべ自然学校	079-668-0258	養父市大屋町明延1184	C-4
おおや農村公園 ペンション翡翠	079-669-1822	養父市大屋町加保582	C-3
おおや農村公園 古民家コテージ	079-669-1822	養父市大屋町加保582	C-3
おおやスキー場 ロッジふじなし	079-669-1576	養父市大屋町若杉99-2	B-4
おおやスキー場 トレーラーハウス	079-669-1576	養父市大屋町若杉99-2	B-4
おおやスキー場 ログハウス彩雲	079-669-1576	養父市大屋町若杉99-2	B-4
こころの里 懐（かい）	079-669-1678	養父市大屋町若杉547-3	B-4
ふるさと交流の家「いろり」	079-669-0026	養父市大屋町大杉1081	C-3
ログハウスゆら	079-669-1888	養父市大屋町中34-4	C-3
氷ノ山・鉢伏地区			
かづや	079-667-8155	養父市丹戸260	A-2
さかや	079-667-8516	養父市丹戸166	A-2
京口屋	079-667-7203	養父市丹戸98-2	A-2
やまか屋	079-667-8713	養父市丹戸87	A-2
谷中屋	079-667-8524	養父市丹戸67	A-2
満月	079-667-7201	養父市奈良尾147	A-2
やねや	079-667-8327	養父市奈良尾200	A-2
はつひ	079-667-8324	養父市奈良尾144-1	A-2
清水屋	079-667-8323	養父市奈良尾142	A-2
氷ノ山屋	079-667-8500	養父市奈良尾141	A-2
ふるさと	079-667-8510	養父市奈良尾135-1	A-2
草谷山荘	079-667-8502	養父市奈良尾130	A-2
喜楽屋	079-667-7207	養父市福定59	A-2
西村屋	079-667-8228	養父市福定52	A-2
岳水	079-667-8224	養父市福定55	A-2
はなや	079-667-8227	養父市福定49	A-2
横道屋	079-667-8240	養父市福定22	A-2
プチホテルホワイトウィング	079-667-8731	養父市奈良尾26	A-2
かめや荘	079-667-8334	養父市福定荒田954	A-2
ロッジえびすや	079-667-8426	養父市大久保80-1	A-2
スキーハウス	079-667-8728	養父市福定984-1	A-2
ニューなわて	079-667-8730	養父市大久保73	A-2
ヤングハウスナラヤ	079-667-7218	養父市大久保461	A-2
ニューハウス	079-667-8100	養父市大久保474	A-2
岡口屋	079-667-7221	養父市大久保63	A-2
あさぎり荘	079-667-8119	養父市大久保425	A-2
つるや	079-667-7301	養父市大久保76	A-2
末広屋	079-667-7005	養父市大久保166	A-2
朝日屋	079-667-8307	養父市大久保163	A-2
かつみや	079-667-8210	養父市大久保29	A-2
たちばな	079-667-8216	養父市大久保12	A-2
ハチ高原地区			
ホテル谷常	079-667-8316	養父市丹戸西横角909	A-2
万両	079-667-8101	養父市ハチ高原	A-2
アサヒロッジ	079-667-7231	養父市大久保1582-2	A-2
ホテルかねいちや	079-667-8211	養父市ハチ高原	A-2
ハチ高原荘	079-667-8024	養父市ハチ高原	A-2
グリーンホテルやまなみ	079-667-7121	養父市ハチ高原	A-2
ロッヂみやま荘	079-667-7131	養父市ハチ高原	A-2
ヒュッテこだま	079-667-8027	養父市ハチ高原	A-2
リゾートインロッヂみゆき	079-667-8026	養父市ハチ高原	A-2
高原ホテルグリーンロッヂ	079-667-8132	養父市ハチ高原	A-2
角野山荘	079-667-8636	養父市ハチ高原	A-2
ヴィ・ギンレイ	079-667-7017	養父市丹戸909	A-2
ロッヂ山水館	079-667-7007	養父市ハチ高原	A-2
ホテルやまとよ	079-667-8301	養父市ハチ高原	A-2
サンダイフク	079-667-8737	養父市ハチ高原	A-2
プラトーこのはな	079-667-7111	養父市ハチ高原	A-2
ロッヂ青い鳥	079-667-7011	養父市ハチ高原	A-2
パークホテル白樺館	079-667-8001	養父市丹戸896-2	A-2
ANNEXフォレストロッヂ	079-663-6010	養父市丹戸893-3	A-2
東鉢伏地区			
ニュー桂屋	079-667-8706	養父市別宮1182	B-2
アルカンシェール東鉢伏	079-667-7223	養父市別宮345	B-2
ちさと山荘	079-667-8029	養父市別宮1180	B-2
ロッヂ鉢	079-667-8028	養父市別宮1179-1	B-2
春駒華山	079-667-8329	養父市別宮1586	B-2
翠山荘	079-667-8420	養父市別宮290	B-2
清和荘	079-667-8419	養父市別宮476	B-2
ロイヤルハジメ	079-667-8705	養父市別宮1185	B-2

養父の温泉施設	営業時間（定休日）	電話	住所	地図
合格の湯（養父市まんどの湯）	11:00～20:00（火・水・金曜定休※1/2～3/31は無休※祝祭日は除く）	079-663-5556	養父市三宅821	D-2
とがやま温泉 天女の湯	10:00～21:30（木曜定休※GW・祝祭日は除く）	079-665-6677	養父市八鹿町高柳488-1	D-2
道の駅 やぶ温泉 但馬楽座	8:00～22:00（年中無休）	079-664-1000	養父市上野299	E-2
若杉高原温泉 スパハウス	【夏期】土日祝13:00～19:00（平日定休）【冬期】土日祝12:00～18:00、平日15:00～18:00（無休）	079-669-1576	養父市大屋町若杉99-2	B-4